

高知県立

のいち動物公園のご案内

～ 2025 ～



のいち動物公園では、園児も楽しめる教育プログラムをご用意しています。



DVD
レクチャー

体験

実施日時	DVDレクチャー	火～金曜日	10:00 ～ 12:00 13:15 ～ 16:00
	モルモット団体教室 「もっと！知りたい モルモット」	火～金曜日	11:00～・11:15～ 11:30～・11:45～

※事前にお電話にてご予約ください。先着順となりますのでお早めにお申し込みください。

モルモット団体教室：毎月15日までに翌月以降のお申し込みが可能です。

※例) 1月15日までに申し込みいただきますと、2月以降の実施
1月15日を過ぎますと、3月以降の実施となります

各種レクチャー：ご来園の1ヶ月前まで

ビデオレクチャー：ご来園の10日前まで

※モルモット団体教室や各レクチャーは、いずれかお1つのみでお申し込みください。

※月に最大15件までの受け入れとさせていただきます。

※受入状況等はお電話にてご確認ください。

貸出

事前にお電話にてお申し込みください。

貸出期間は、原則として1ヶ月以内(輸送期間を含む)とします。

クイズラリーはメールまたはFAXで貸出いたしますので、印刷は各園でお願いいたします。DVD、教材は郵送(着払い)での貸出も可能です。

楽しむ

動物たちを見ること以外にも、園児のみなさんが楽しめるスポットなどを紹介しています。

団体利用予約は、教育プログラムのご予約とは別になります。

お手数ですが、当園ホームページの「団体利用予約申込み」からお申込みください。

高知県内の保育園・幼稚園は、引率の先生の入園料(470円)が免除されます。



お申し込み・お問い合わせ

〒781-5233 高知県香南市野市町大谷 738 高知県立のいち動物公園

TEL 0887-56-3509

ホームページ <http://www.noichizoo.or.jp/>

DVD レクチャー



DVD レクチャー実施日時

火～金曜日 10:00～12:00

13:15～16:00

DVD は貸し出しもできます。



飼育係の一日 ～アミメキリン編～

アミメキリンの飼育係の仕事を紹介した動画です。

上映時間：18分



鳥のくちばし

鳥のくちばしのひみつについて、わかりやすく解説した動画です。

上映時間：8分



飼育係の一日 ～チンパンジー編～

チンパンジーの飼育係の仕事を紹介した動画です。

上映時間：20分



だいすき！ビーバー

ビーバーについて楽しく学べる動画です。

上映時間：11分



DVD
レクチャー

体験

貸出

楽しむ



ようこそ！ のいち動物公園へ

のいち動物公園の紹介動画です。
上映時間：10分



ボランティアーズによる ガイドツアー

のいち動物公園ボランティアーズと一緒に
園内をまわりながら動物の解説をします。
実施時間、定員についてはご相談ください。



モルモット団体教室 もっと！知りたいモルモット

モルモットの生態について学習します。

実施時間 11:00～・11:15～

11:30～・11:45～

※雨天の場合は中止

※以前実施していたプログラム「ふれあい教室」は終了しました。
このため、モルモットの抱っこは行っていません。



のいち de どうぶつ体操♪



飼育スタッフが考えた動物の動きが学べる
オリジナル体操です。

音源と体操動画、教材のセットです。

楽しむ



のいち de どうぶつ体操♪
やってみてね!



のいちどうぶつこうえん くいき もんたい

のいちどうぶつこうえんへようこそ! みんなでくいきをもちょうせんでみよう!
まるOがはつ×でこたえてね。

1. ぶちはいまなは くさをたべることで だいすきである。 答え _____
2. やせいのきりんは たったえま ねえ。 答え _____
3. 高いあきやっぱは てきますばやく みつけるために がんばっている。 答え _____
4. はしびるこうほ からだが おおきいので とべない。 答え _____
5. わらびーが おじなになると かんがえるーになる。 答え _____

《おまけもんだい》 このどうぶつ の なまえは なにかな? ひんどうきりんんど いっしょにいけるよ 答え _____



動物クイズラリー



園内を観覧しながらクイズに挑戦することで楽しく学習することができます。クイズは幼児用・初級・上級があります。

どうぶつ科学館

ゲーム感覚で楽しく動物たちの能力を感じることができます。動物が登場する絵本もあります。



ピクニック広場

広い芝生広場があり、のんびりお弁当を食べたり、遊具で遊ぶことができます。



からくり時計



演奏時間： 平日 10:00～16:00
1時間ごと
土日祝 10:00～16:30
30分ごと
※雨天の場合は中止

ピクニック広場で体を動かそう!!

芝生が広がる「ピクニック広場」。たっぷりと自然を感じながら自由に走り回ったり、お弁当などを広げて休憩することができます。また、屋根付きの東屋もご利用いただけます。広場内には、子どもたちの遊び場として人気のキッズゾーンもあります。



大人気の「ふわふわドーム」(小学生以下のお子様対象)



「ちびっこ噴水」

直径13メートルの円形広場の噴き出す水で水遊びが楽しめます。

(小学生以下のお子様対象)

【運転期間】6月～10月

※詳細はHPをご確認ください。

【運転時間】11:00～16:15

※運転15分・休止10分を繰り返します。



滑り台や木馬などの幼児向けの遊具もあります

どうぶつ科学館で楽しく学ぼう!!

「どうぶつ科学館」では、さまざまなメディアを使って自然科学や動物に関することを分かりやすく学べます。1階「情報ゾーン」では、企画展を随時開催しており、2階「体験ゾーン」では体を使って楽しく学べます。

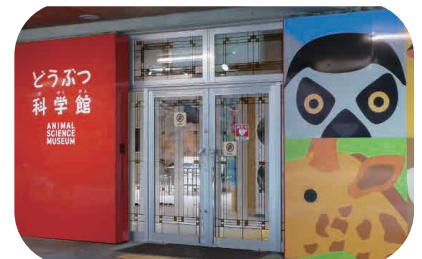

1階



「動物シアター」野生動物の生態、高知県の自然の紹介などを上映。

【平日】計4回
11:35～14:35 (1時間ごと)

【土日祝】計7回
・11:35～
・12:35～14:35 (30分ごと)
・15:35～

2階



チンパンジーなど動物の身体能力を体験できる「体験コーナー」



渡りをするチョウ「アサギマダラ」や高知県の野生動物などを紹介。



屋内展示施設のため雨天でも楽しめます♪



動物の絵本や本がたくさんある「図書コーナー」

「のいち de どうぶつ体操♪」を

やってみませんか？



のいち動物公園のスタッフが制作したオリジナルの体操です。第一から第三まであります。9種類の動物の特徴的な動きを取り入れており、体を動かしながら楽しく学ぶことができます。動画をのいち動物公園 YouTube チャンネルで公開しています。ぜひご活用ください。また、体操教材（DVD、実物大印刷物等）の貸出も行っていますので、ご利用ください。



第一

～温帯・熱帯の森～



第二

～アフリカゾーン～



第三

～ジャングルミュージアム～

みんなで
やってみてね！



「のいち de どうぶつ体操♪」は、「秘伝ラーメン体操」で大人気のあそびうたユニット「あきらちゃん&ジャンプくん」との共同制作です♪



Noichi Zoological Park of Kochi Prefecture